

Pass' Etudes et Libre Etudes

Demande de remboursement partiel des abonnements 2011-2012

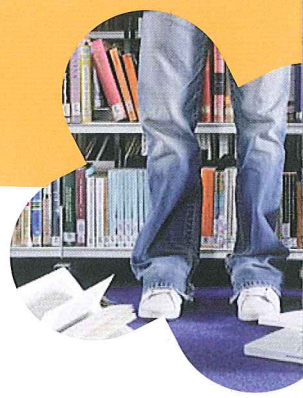

- Abonnement Pass'Etudes**
- Abonnement Libre Etudes**

ÉTAT CIVIL

M. Mme Melle

Nom : Prénom :

Date de naissance : Nationalité :

ADRESSE PARENTALE

N° : Rue :

Code postal : Ville :

Tél. fixe : Tél. portable :

Courriel :

SITUATION ACTUELLE

Etablissement d'Enseignement Supérieur de Champagne-Ardenne fréquenté :
.....

Situé à

Niveau d'inscription pour l'année 2011-2012

- Bac +1 Bac +2 Bac +3 Bac +4 Bac +5

Nature du diplôme préparé

- BTS DUT Licence Master Licence professionnelle

- Ecole d'ingénieur Ecole de commerce

Autre. Préciser :

Diplôme d'Etat. Lequel ?

Organisme d'affiliation sécurité sociale étudiante :

- MGEL LMDE Autre (lequel) :

Je sollicite l'aide de 32 euros et certifie bénéficier d'une bourse relevant de l'Education Nationale (ou autres ministères) ou de la Région Champagne-Ardenne (formations paramédicales ou sociales).



**PIÈCES JUSTIFICATIVES À JOINDRE À LA DEMANDE
AVANT LA FIN DE L'ANNÉE UNIVERSITAIRE EN COURS :**

- Certificat de scolarité indiquant le nom de l'établissement, la nature du diplôme préparé, le niveau d'inscription et l'année universitaire concernée.
- Attestation définitive du statut de boursier de l'année 2011-2012.
- Abonnement Pass'Etudes : copie du coupon de validation 2011-2012
- Abonnement Libre Etudes : copie de la carte Libre Etudes 2011-2012 et des coupons de circulation (hebdomadaires ou mensuels) à date échue pour un montant minimum de 32 euros.
- Relevé d'Identité Bancaire ou Postal de l'étudiant.

Nota : Afin d'éviter toute perte de documents, notamment les copies des coupons de circulation, l'ensemble des pièces doit être agrafé au formulaire

Fait à

le

Signature de l'étudiant

**Ce document est à transmettre à la Région Champagne-Ardenne
Direction de l'Enseignement Supérieur et de la Recherche
5, rue de Jéricho - 51037 Châlons-en-Champagne Cedex
Tél. 03 26 70 85 88 - Courriel : studeo@cr-champagne-ardenne.fr**

RÉGION

**CHAMPAGNE
ARDENNE** 

www.cr-champagne-ardenne.fr